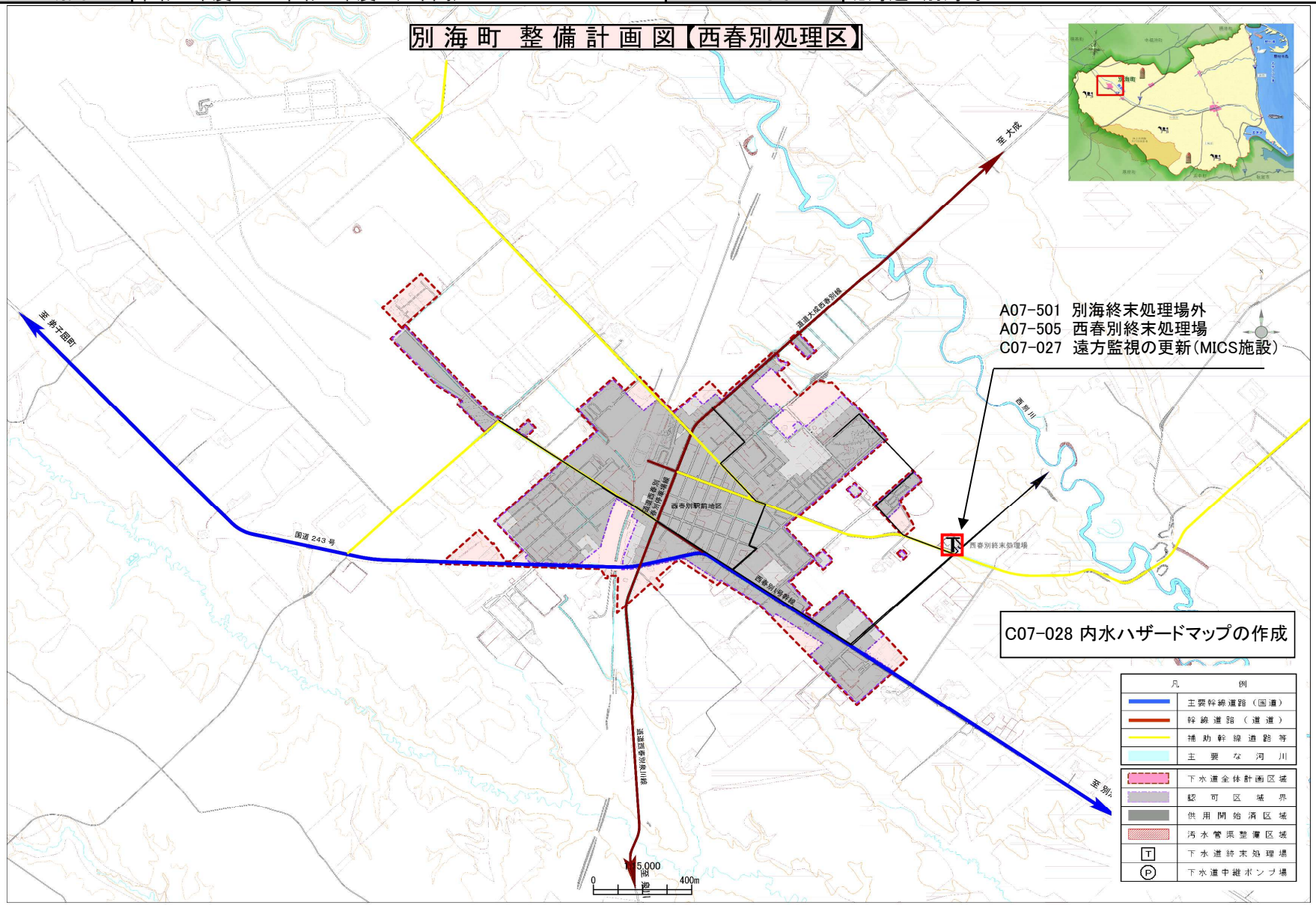計画の名称	北の大地を支える持続可能な下水道		
計画の期間	令和2年度 ～ 令和6年度 （5年間）	交付対象	北海道 別海町