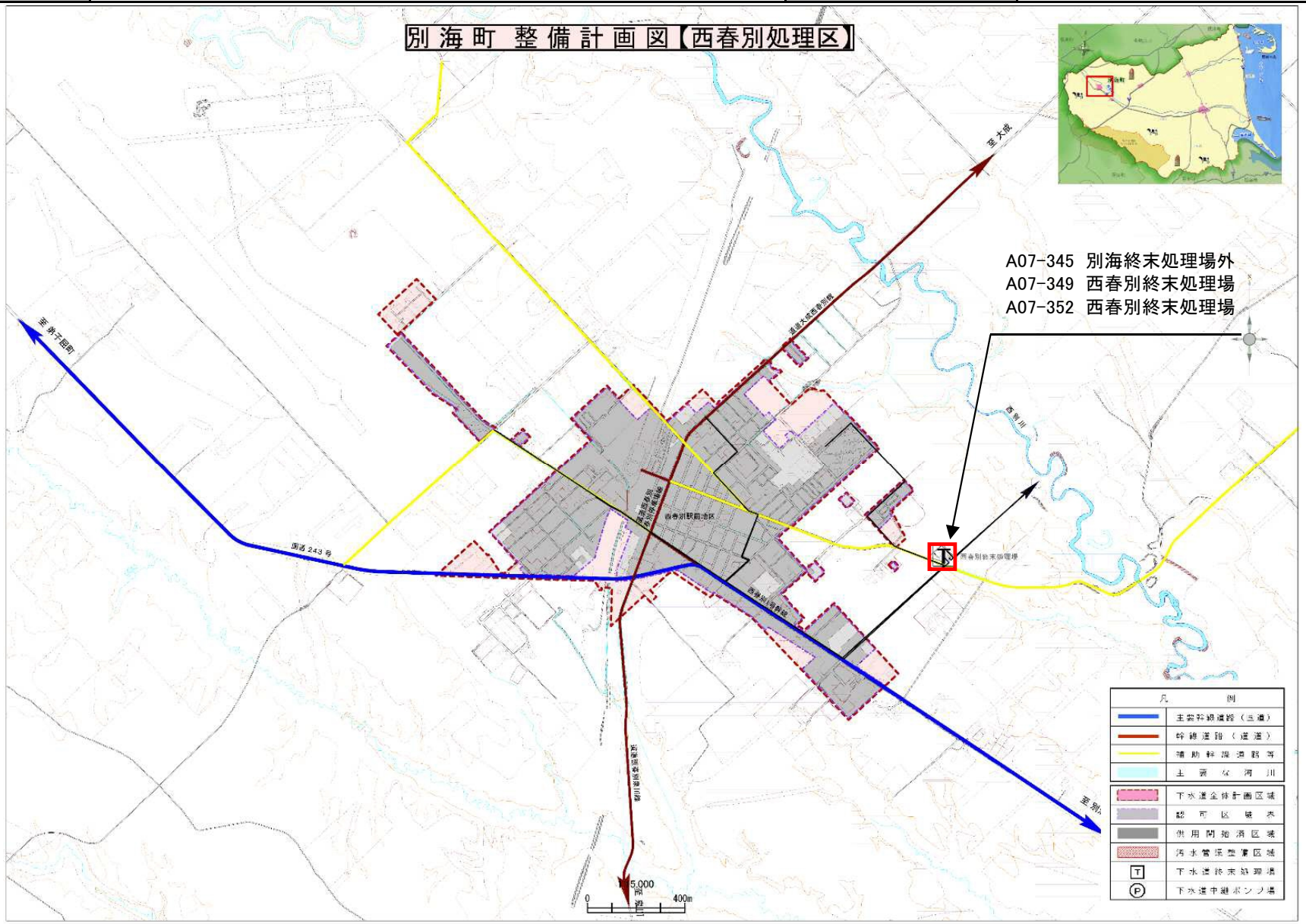計画の名称	北の大地を支える持続可能な下水道（防災・安全）		
計画の期間	令和7年度 ～ 令和11年度 （5年間）	交付対象	別海町