べつかい 10
OCT 1999 No.432

初めての座禅で精神統一

９月 18・19日に西公民館主催の〝わんぱく学校〟「禅の集い」が、上春別の長福寺で行われました。

参加したわんぱく学校団員 10人は、寺院の清掃や食事を自分達で作り、座禅は計３回行われました。団員は迷いの心を除去し、無の心になっていました。

介護支援専門員（ケアマネージャー）

介護支援専門員とは、サービスを利用する方が自立した生活をいとなむための必要な援助に関する専門的な知識・技術をもつ人で、医師・歯科医師・薬剤師・保健婦・看護婦、理学療法士（PT）、作業療法士（OT）、社会福祉士、介護福祉士等をはじめとする保健・医療・福祉サービスの従事者のうち、一定の実務経験があり、受講資格試験に合格し実務研修を終了した人です。

介護支援専門員は、利用者からの相談に応じ、その人の希望や心身の状態等を考慮し適切な介護サービスを利用できるように市町村、居宅サービス事業者、介護保険施設等との連絡調整を行います。

一旦全額を負担し、事後的に９割分が保険から払い戻されます。

1割の負担でサービスが利用できます。

在宅サービス事業者

介護保険施設

サービス担当者との連絡・調整

介護支援専門員を中心に、サービスの担当者や**利用者**本人・家族も参加し、意見交換を行います。

介護サービス計画の作成

介護サービスの基本方針、目標、サービスの種類・内容など

介護サービス計画はサービスを受ける**利用者**の希望や心身の状態をよく考慮して作られます。

利用者の同意

計画の内容が**利用者**の希望に沿っているか確認します。

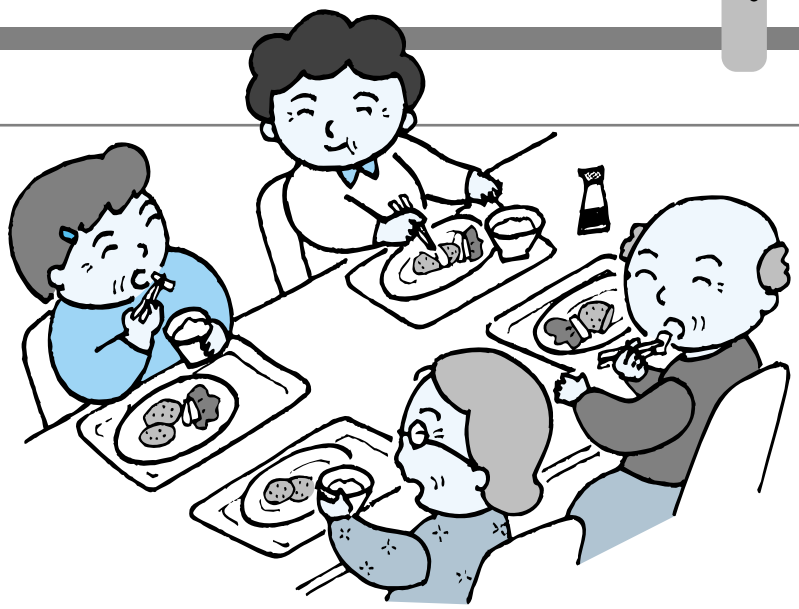

介護保険制度　平成12年4月1日スタート

認定されたら介護サービス計画をつくります。

介護保険制度が平成12年４月１日から始まりますが、その介護保険の給付を受けるために必要な「要介護認定」の申請受付が平成11年10月１日から開始されました。

この「要介護認定」で要介護・要支援と認定された方は、適切なサービスを選択、決定し効率よく利用するために介護支援専門員（ケアマネージャー）に相談し、決められた要介護状態に合わせて介護サービス計画（ケアプラン）を作成することができます。（自分で作成することも可能です）

なお、サービス計画の作成には利用者負担はありません。

【介護サービス計画作成からサービス開始まで】

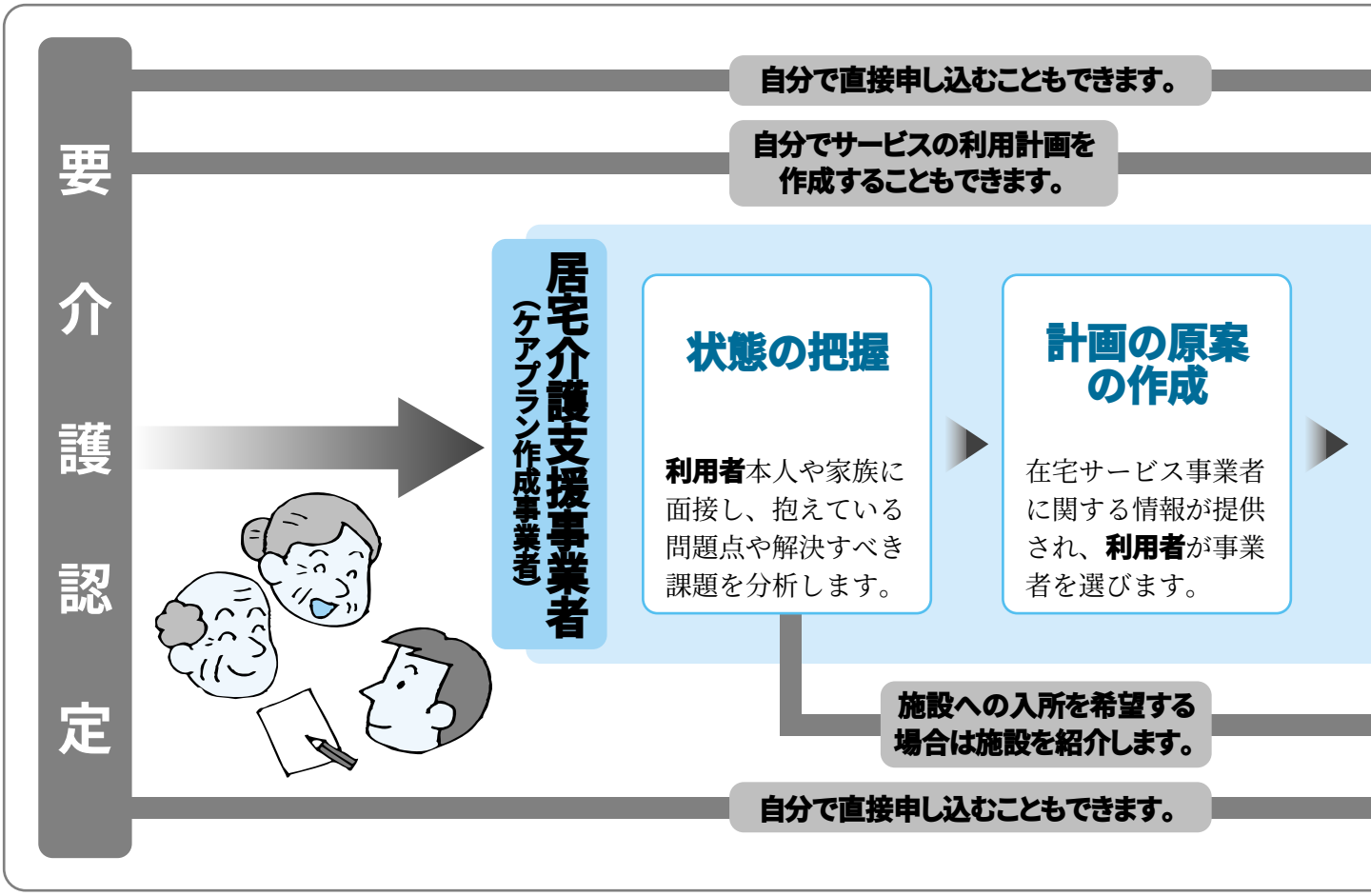

介護保険で受けられるサービス

（在宅でのサービス）

- 訪問介護（ホームヘルプサービス）
- 訪問看護
- 通所リハビリテーション（デイケア）
- 通所介護（デイサービス・日帰り介護）
- 短期入所生活介護（ショートステイ）
- 短期入所療養介護（ショートステイ）
- 福祉用具の購入
- 住宅改修費の支給
- 介護サービス計画の作成

（施設でのサービス）

- 介護老人福祉施設（特別養護老人ホーム）
- 介護老人保健施設（老人保健施設）
- 介護療養型医療施設

第30回 別海町産業祭

佐野町長が別海ミルク王国の大王に就任

九月二十五日、二十六日の二日間、町の一大行事第三十回別海町産業祭が、農村広場で開催されました。

会場には乳製品や水産物、野菜の即売、福祉施設の手芸、木工品などのバザーも人気を集めたほか、ちゃんちゃん焼きやジャンボハンバーグの試食、また、べつかい牛乳などが無料でふるまわれるなど、町内外から訪れた大勢の人達でにぎわいました。

二十五日は、台風の影響でときおり強風が吹くなか秋空の下で、郷土芸能太鼓や吹奏楽の演奏、子供たちによる「ストライク・アウト大会」が行われました。二十六日には、朝早くから家族づれなどたくさんの人が訪れ、子供に大人気のキャラクターショーやよさこいソーラン踊り、乗馬体験など多彩なアトラクションを楽しんでいました。恒例の、四人一組でトロッタレース用の馬車を引く「人間けいがレース」には、力走する選手に場内から声援が送られていました。

このほかにも、二日間にわたって行われた馬事競技大会には、町内外から大勢のファンがおしよせ、人馬一体の迫力あるレースを楽しむなど、秋の日を楽しんでいました。

何枚当てられるかな「ストライク・アウト」

早く、早く「丸太切り競争」

無農薬野菜の販売「柏の実学園」

よさこいソーラン

中西別の草原太鼓

人形を使って心肺蘇生の勉強

今年も別高生が参加「人間けいが大会」

三回目の全国制覇達成
「東京・別海ふるさと会」応援参加

別海高校酪農科（中村維興校長）女子バレーボール部は、第二十六回全国高校学校定時制通信バレーボール大会に北海道代表として出場し、三度目の全国制覇を果たしました。

全国大会は、八月二十日から二十二日まで東京都の駒沢体育館で行われ、四十一校が参加。別海高校は二回戦から出場し、準決勝まですべてストレート勝ち、決勝戦では昨年決勝戦で惜しくも敗退した奈良県の天理高校と対戦し、一対一の同点から第三セットを二十五対十四で勝ち、昨年の雪辱を見事に果たし、全国優勝を決めました。

なお、大会には学校関係者や父母、並びに昨年から応援団として「東京・別海ふるさと会」から真壁会長をはじめ二十数名がかけつけ、選手のプレーに熱のこもった声援を送り続けていました。優勝が決まると全員で大きな歓声を上げて喜び合いました。

汗と笑いで楽しい婦人スポーツ大会

八月二十二日、陸上競技場で第三十一回別海町婦人スポーツ大会が開催されました。

この大会は、町婦人団体連絡協議会（今西良美会長）の主催で、町内の農協、漁協、町内会の婦人部七チーム約五百人が参加。スポーツ競技を通じて体力の増進と親睦を深めることを目的として行われました。

各団体対抗で競技が行われ、恒例となったお尻で風船をわる「血圧測定」や「乳量日本一」、綱引きなど楽しい競技が繰り広げられました。また、お昼休みには、それぞれユニークな仮装で応援合戦が行われるなど楽しい一日を過ごしていました。

長寿90歳おめでとう

町内在住五十年以上で九十歳になる方を祝う「別海町長寿賞」を、お二人の方が受賞されました。お二人にそれぞれ、長寿賞と記念品が手渡されました。

北嶋ソマさん（中西別220の22）は明治四十二年八月二十五日生。

田中　サキさん（別海寿町4の3）
明治四十二年八月二十四日生。

ツール・ド・北海道

第三ステージ　別海～厚岸～標茶～釧路

自転車ロードレース「ツール・ド・北海道国際大会」（同協会、日本自転車競技連盟主催）が九月十五日から二十日まで道東を舞台に行われました。

十八日に行われた第三ステージは別海町役場前を出発し、厚岸町、標茶町を経由して釧路市までの百八十八キロのコースに十九チーム、百人のサイクリストが参加し健脚を競いました。

第三ステージスタートとなった役場前では、沿道をうめつくした多くの人の前で熱いレースが展開されました。またたく間に過ぎ去っていく銀色の集団に観客から声援が飛んでいました。

風船バレーで交流

八月二十四日、機能訓練教室中標津・別海交流会が中央公民館で開かれ、風船バレー大会で交流を深めました。

交流会には、町民保健センターのリハビリ教室に通っている中標津・別海の約三十名が参加。

始めに各代表者二人が「互いに交流を深め、もっている力を出すことを誓います」と選手宣誓。その後、準備体操をして、それぞれ二チーム六人ずつに分かれて風船を使ったバレーボールを行い、和やかにゲームを楽しみました。

グレードの高いからだづくり

「安心して年をかさねるために」をテーマに九月十二日、中央公民館で第十回健幸カーニバルが開催されました。町が取り組んでいる「健康、保健のまちづくり」を推進しようと行われました。

会場では、足裏からの健康検査や健康チェック、体力測定などさまざまなコーナーが設けられ、訪れた人たちは気軽に自分の健康状態をチェックしていました。家族そろって健康について考える一日を過ごしました。

歴史を肌で感じる駅逓祭

九月五日、第九回奥行臼駅逓祭が同駅逓で行われました。

同駅逓は明治四十三年十月に開設され、開拓当時の様子を知るうえでの貴重な歴史遺産として、昭和五十七年に町指定文化財に指定。平成六年には道指定有形文化財に指定され、昭和六十年から当時の家具や食器などを展示し、資料館として一般開放しています。

当日は、町内外から訪れた親子連れでにぎわい、昔懐かしいイモ・カボチャダンゴの食べ物コーナーや、丸太切りやマキ割りの体験コーナーもあり、訪れた人たちは開拓の歴史を学びながら楽しい一日を過ごしました。

さわやかな秋 さわやかな汗

九月二十三日、第三十五回別海町駅伝大会・第二十七回別海町中学校駅伝大会・第三回別海町女子駅伝大会が西春別運動広場から町営陸上競技場までのコースで行われました。

さわやかな秋晴の下で、一般・高校の部には二十五チームが六区間三十八・一キロ、中学校・女子の部には十六チームが七区間三十四・五キロを力走。午前十時に西春別運動広場を一斉にスタート。

今年も「札幌・別海ふるさと会」の参加もあり、沿道の声援を受けながら、チーム一丸となりタスキをリレーしていきました。

各部一位は次のとおりです。

▽中学校の部／別海中央中走魂　2時間10分47秒▽高校の部／別海高校陸上部　2時間12分41秒▽女子の部／中標津広陵中学校　2時間36分34秒▽一般の部／釧路自衛隊バイアスロン　2時間8分49秒

教育委員会通信

みんなの愛情が非行を防ぐ

―― 子どもとふれあう時間を持っていますか？
全ての大人にとって、
子どもたちは大切な未来です。 ――

去る８月31日未明、中標津町で起きました高校２年生殺人事件は、非常に残忍な行為で深い憤りを感じるとともに、大きな衝撃は他町の出来事として簡単に片付けられない問題です。

〝対岸の火事〟として傍観することなく、今一度、私ども町民が青少年健全育成のために何が出来るかを考える大事な機会としてとらえ、家庭・学校・地域での尚一層の取り組みが必要です。

子どものために今できること

ー家庭ではー

- 家庭でのしつけは家族みんなの力で達成しましょう。
- 笑いのある家庭、明るい挨拶のできる家庭を。
- 子どもにちょっと不便・不自由な生活体験を。
- 小さい時から生活体験や自然体験を豊富にし、自立する力、耐える力、協力する心を育てましょう。
- 対話を深め善悪の判断、いのちや自然を思いやる心を育みましょう。
- 交遊関係を把握し、社会のルールを守らせて命の大切さを教えましょう。

ー学校ではー

- 学校では、自ら学び、自ら考え、判断し、行動し、より良く問題を解決する力をつけさせます。
- 自ら律し、他人と強調し、他人を思いやる心や感動する心など、心身とも健康な人に育てます。

ー地域ではー

- 子どもは「社会を写す鏡」という言葉からも、ちょっとうるさい地域（近所）のおじさん、おばさんになりましょう。
- 子ども会、町内会行事に積極的な参加をさせましょう。
- 地域ごとに小さな情報でも交換しあい、「たまり場をつくらない、つくらせない運動」や「暴走をしない、させない運動」に取り組み、青少年を非行から守る運動をすすめましょう。

平成11年度町民芸術劇場

札幌交響楽団別海町コンサートのお知らせ

町民の皆様に優れた生の演奏を鑑賞をして頂くために下記の日程で札幌交響楽団コンサートを開催いたします。

このコンサートは本町では1980年に開催されて以来、ほぼ３年毎に開かれており、今回も総勢71名のフルメンバーが来町し、オーケストラの迫力ある演奏を披露して頂きます。ぜひ、多くの町民の皆様にご鑑賞頂きますようご案内申し上げます。

■期　　日／平成11年10月21日㈭
　　開場12：00　開演13：00
■会　　場／別海町町民体育館
■演奏曲目／１部：スメタナ／交響詩「モルダウ」
　　モーツァルト／
　　オーボエ協奏曲K.271
　　２部：ドヴォルザーク／
　　交響曲第９番　ホ短調
　　作品95「新世界から」
　　指　　揮／十束　尚宏
　　オーボエ独奏／岩崎　弘昌
■入 場 料／一般2,000円（当日2,500円）
　　中・高生　無料
■チケット取扱所／別海町教育委員会、中央・西・東公民館、役場上春別出張所、上風連出張所、別海町文化連盟、別海町婦人団体連絡協議会

体育館通信

町民みんなで参加しよう。町内９地区対抗

遊ぼっとスポーツ'99 in 別海

10/17(日)　開会式／9：00
町営陸上競技場

競技種目／ソフトボール、パークゴルフ、ゲートボール、ソフトバレーボール、軟式野球、駅伝競走

チビッコ未来っ子
－6ヵ月健診－

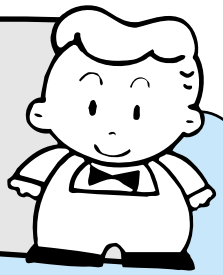

小林　紗歩（さほ）ちゃん
（敏之）

森井　彩花（あやか）ちゃん
（義見）

牧野ひかるちゃん
（修二）

濱松　里帆（りほ）ちゃん
（芳英）

前嶋　沙季（さき）ちゃん
（洋希）

漆原　望美（のぞみ）ちゃん
（剛）

清水　悠加（ゆうか）ちゃん
（道祐）

※9月16日　町民保健センターで撮影　（　）内は保護者名

町立別海病院
10月診療案内

小児神経外来
10月８日㈮
担当医師　札幌医大　**舘　延忠**助教授

耳鼻咽喉科
10月12日㈫
担当医師　札幌医大　耳鼻咽喉科医師
10月25日㈪～10月26日㈫午前
担当医師　札幌医大　耳鼻咽喉科医師

脳神経外科
10月20日㈬
担当医師　道小児センター　**高橋　義男**医師

皮膚科
10月７日㈭～10月８日㈮午前
担当医師　札幌医大　**近藤　靖児**医師
10月21日㈭～10月22日㈮午前
担当医師　札幌医大　**松坂　英信**医師

＊10月７日及び10月21日の午前の診療は10時30分から開始します。

外科
外科診療は手術・検査のため、毎日午後の診療は休診となっていますのでご了承ください。
なお、午後は薬の処方もできませんので、ご注意ください。

整形外科
10月４日㈪から毎週（木曜日を除く）午後から整形外科診療を開始します。

携帯電話の使用について
携帯電話は、病院内の医用電気機器に影響を及ぼす場合がありますので、病院内では電源を切ってください。

問い合わせ
町立別海病院管理係　☎５－2311（内線201）

11月の保健業務予定

日	曜日	予定内容	場　所	時　間
1	月	高血圧予防相談	町民保健センター	10：00～15：00
〃	〃	物忘れ相談	町民保健センター	予約制
2	火	母親教室	母子健康センター	13：00～15：00
4	木	4ヵ月健診	町立別海病院	12：30～13：00
5	金	別海農協地区食生活改善講座	町民保健センター	11：00～14：00
9	火	3才児健診	町民保健センター	12：30～13：00
〃	〃	母親教室	母子健康センター	13：00～15：00
11	木	別海市街地区食生活改善講座	町民保健センター	10：00～14：00
〃	〃	中春別地区食生活改善講座	団地センター	11：00～14：00
12	金	西春別地区食生活改善講座	西公民館	11：00～14：00
〃	〃	リハビリ教室	町民保健センター	13：00～15：00
15	月	乳幼児相談	町民保健センター	10：00～14：30
〃	〃	肥満予防相談	町民保健センター	10：00～15：00
〃	〃	物忘れ相談	町民保健センター	予約制
16	火	大腸がん検診	町民保健センター	9：00～13：00
〃	〃	乳幼児相談	西春別ふれあいセンター	10：00～14：00
17	水	1才3ヵ月歯みがき教室	町民保健センター	10：00～11：30
18	木	大腸がん検診	西春別ふれあいセンター	10：00～12：30
〃	〃	上春別地区食生活改善講座	上春別地域センター	11：00～14：00
〃	〃	4ヵ月健診	町立別海病院	12：30～13：00
24	水	母親教室	母子健康センター	10：00～11：30
25	木	地区健康相談	本別海地域センター	10：00～12：00
〃	〃	1才半健診	町民保健センター	12：30～13：00
26	金	フッ素塗布	尾岱沼出張所	9：30～11：30
〃	〃	リハビリ教室	町民保健センター	13：00～15：00
29	月	フッ素塗布	中西別福祉館	9：30～11：00
30	火	フッ素塗布	町民保健センター	9：30～11：30 13：00～15：30

問い合わせ／町民保健センター（☎5-0359）

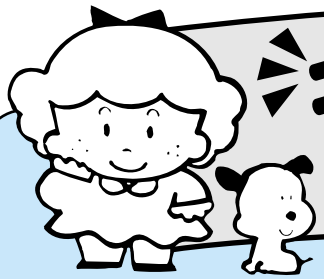

元気っ子 －1歳

野々山寿美（ひさみ）ちゃん
（寿夫）

齊藤　雄亮（ゆうすけ）くん
（博昭）

鈴木　竜二（りゅうじ）くん
（彰）

清水　彩花（あやか）ちゃん
（宏次郎）

唐澤　恵海（えみ）ちゃん
（琢雄）

石田　美希（みき）ちゃん
（敦）

大森　菜々（なな）ちゃん
（信義）

佐々木雄也（ゆうや）くん
（正男）

新任医師のご紹介

十月一日から新任されました医師を紹介します。

整形外科医長
林　　雄三 先生

▽略歴／昭和十七年四月十六日生　五十七歳　昭和四十四年　札幌医科大学卒業　昭和五十七年九月～昭和六十二年四月　麻生整形外科病院長、昭和六十二年五月～平成七年八月　麻生整形外科病院理事長、平成七年九月～平成十一年八月　麻生整形外科病院会長　▽現在／札幌医科大学整形外科学教室医局員　▽専門／整形外科　▽老人保健施設「すこやか」の診療も行います。

尾岱沼診療所長
大森　嘉幸 先生

▽略歴／昭和二十七年五月二十一日生　四十七歳　平成元年　佐賀医科大学卒業　平成五年十二月～平成八年一月　名駅パークビルクリニック勤務　平成八年三月～平成九年十二月　旭川厚生病院勤務　平成十年三月～平成十一年九月　様似町三和会三和医院勤務　▽専門／内科

十月は道税の納税推進強調月間です

道では、十月を「納税推進強調月間」として、自動車税に重点をおき、道税の滞納整理促進に努めます。

自動車税は、毎年四月一日現在の自動車の所有者に課税され、五月三十一日までに納めていただく道税です。

道税は、住み良い地域社会を作るための重要な財源です。皆さんの暮らしを支える道税の納税にご協力ください。

問い合わせ／根室支庁総務部税務課徴収係（☎０１５３２―３―６１３１内線２３６１・２３６２）

フリーマーケット参加者募集について

根室支庁では昨年から環境をテーマにねむろエコライフフェスタを開催しております。今年も十一月七日（日）に中標津町総合文化会館（しるべっと）にて開催をいたします。

その中のイベントの一つとしてフリーマーケットを予定していますので、家庭で眠っている衣類、食器、本等をリサイクルしてみてはどうでしょうか？

※出店スペースは２ｍ×２ｍです。台車を使わなければ運べない大型の物、営利目的の団体はご遠慮願います。

○申込期限／十月十五日（金）

○申込先／根室支庁環境生活課環境保全係（☎０１５３２―２―６１３１内線２９７２）◎参加多数の場合は抽選になります。

国外研修派遣者決定

左から松本さん、粟野さん、町長、大隅さん

町ではふるさと創生事業の一環として、本町の未来を創造するリーダーを養成するため、国外のまちづくり先進地への派遣者を募集しておりましたが、この度派遣者の三名を決定致しました。

○大隅　光さん（尾岱沼）

○粟野　聡司さん（上春別）

○松本　博史さん（別海常盤町）

十月十七日から二十七日までの十一日間にわたる欧州先進地（オランダ・ドイツ・スイス・フランス）で研修します。

NHK北海道スペシャル
「酪農・新時代を乗り切れ（仮）～成功者からのメッセージ～」
10月28日㈭22:00～22:44 総合TV 放送予定
番組では〈別海町コミュニティーセンター〉をスタジオにして、既成の概念に縛られない方法で成功を手にしている酪農家の人達から生の声をお聞きします。
◇収 録：10月21日㈭13時予定 別海町コミュニティーセンター
◇司 会：田中義剛（タレント）
◇ゲスト：荒木和秋（酪農学園大学教授）、道内酪農家3組（予定）
制作／NHK釧路放送局
あなたがスポンサーです　受信契約をお忘れなく
NHKは皆様からの受信料だけで運営されている「公共放送」です。フリーダイヤルまたは全国の郵便局へどうぞ。
フリーダイヤル
0120-151515
(AM9:00～PM9:00)

お知らせ

あなたの声を行政に

十月十七日～二十三日は「行政相談週間」です。釧路行政監察分室では、国の行政全般についての苦情や意見・要望を受け付け、その解決を図る行政相談を実施しています。

行政に関する相談は行政相談員まで、お気軽にご相談ください。

〔委員〕山口恒夫さん　別海常盤町1（☎5―2026）

釧路行政監察分室でも相談を受け付けています。『行政苦情110番』（☎0154―23―1100）

赤い羽根共同募金運動にご協力下さい

十月一日より全国一斉に共同募金運動が実施されます。

別海町共同募金会では、地域並びに町内会を通じ、戸別募金の実施をすることとなりましたので、ご理解とご協力を賜わりますよう、よろしくお願い致します。

○目標額／五、八五二、六〇〇円

○納入先／別海町共同募金会（社会福祉協議会内）、役場支所・出張所

問い合わせ／社会福祉協議会（☎5―2148）

子育て相談のご案内

子育てで悩んでいる方、子育てを通して家族関係で困っている方、子育てをもっと楽しみたい方などお気軽にご相談ください。

○日時／十一月十九日（金）　予約制

○場所／町民保健センター

○相談員／道立太陽の園　寺田憲夫氏

問い合わせ・申し込み／町民保健センター母子保健係（☎5―0359）

別海漁業大学文化講演会のお知らせ

○テーマ／わが相撲人生「継続こそ力なり」

○講師／北陣和春氏（元関脇　麒麟児）

○日時／十月十八日（月）

開場／十二時　開演／十三時

○会場／本別海地域センター

○入場料／無料

問い合わせ／別海漁業協同組合内別海漁業大学事務局（☎5―8111）

塩江町　10／31㈰

第５回塩江温泉アドベンチャーマラソン全国大会

〝湯ったり走ろう〟を合言葉に行われる今年は、第５回の記念大会で、ゲストに松野明美さんを迎えトークショーやサイン会も行われます。また、友好都市からの招待選手も、塩江の山岳コースに挑みます。

別海町から今井明郎さん（泉川）、村井佐智子さん（別海）が出場します。

友・好・の・風・北から南から

中村市　10／17㈰

第６回四万十川ウルトラマラソン

夜もまだ明け切らぬ午前５時30分、約1200人のランナーは、中村市郊外よりスタートし、標高600mの堂々森を越え四万十川沿いに続く100kmのコースに挑戦する。

この大会は、参加者以上の地元ボランティアの人々に支えられて開催され、ランナーは、声援に応えるべく持てる力を振り絞り、ゴール会場を目指して力走します。

別海町から品堀甚一さん（別海）、中村繁男さん（西春別）が出場します。

第2庁舎移転のご案内

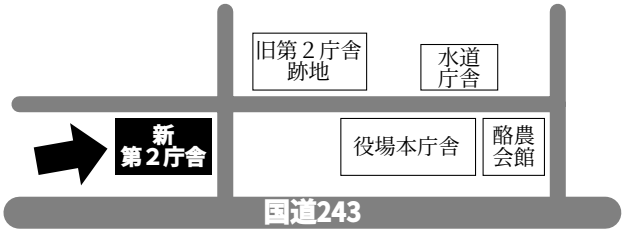

新第2庁舎／産業振興部、総務部管財課、農業委員会

※教育委員会は中央公民館

第39回西別川あきあじまつり

日時／10月10日㈰〔雨天決行〕

場所／本別海（西別川河口）別海漁協前特設会場

主なイベント

さけの即売
さけのつかみどり
あさりすくい
歌謡ショー

※当日は臨時バスを運行しますのでご利用ください。

問い合わせ／観光係（内線473）

おめでた・おくやみ

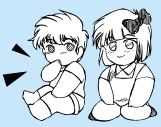

（8月1日から8月31日届出分まで）

お誕生おめでとう

（保護者）

▷瀬戸　千鶴ちゃん（女）孝　吉（西　春　別）
▷坂田　柚芽ちゃん（女）昭　博（西春別駅前）
▷羽石　拓人ちゃん（男）健　一（上　春　別）
▷小村　　逸ちゃん（男）　茂（別　　海）
▷田村　亮貴ちゃん（男）康　行（別　　海）
▷水野　　桜ちゃん（女）正　司（別　　海）
▷田中　芽生ちゃん（女）　直（上　春　別）
▷尾形　航輝ちゃん（男）啓　次（尾　岱　沼）
▷北館　葉月ちゃん（女）利　美（本　別　海）
▷高橋　翔綺ちゃん（男）国　弘（豊　　原）
▷外村　千夏ちゃん（女）　浩（別　　海）
▷唐澤慎之助ちゃん（男）琢　雄（上　春　別）
▷山桑　竜海ちゃん（男）貴　光（別　　海）
▷山崎　葉月ちゃん（女）勝　弘（尾　岱　沼）
▷井上　淳士ちゃん（男）　剛（尾　岱　沼）
▷高田　拓海ちゃん（男）　周（中　西　別）
▷金澤日向羽ちゃん（女）智　司（西　春　別）
▷緑川　天星ちゃん（男）重　一（西　春　別）
▷齋藤　陽穂ちゃん（女）征　志（別　　海）

ご結婚おめでとう

▷本田　政利・佐々木実美さん（西春別駅前）
▷外石　昭博・菊地喜代美さん（別　　海）
▷髙山　　誠・佐々木美紀さん（別　　海）
▷藤田　　稔・脇田久美子さん（西春別駅前）
▷佐藤　樹裕・松本さつきさん（別　　海）
▷平林　鋭治・和田　美穂さん（中　春　別）
▷北井　　吏・竹田　美加さん（上　風　連）
▷山本　哲也・遠山　由里さん（西　春　別）

お悔やみ申し上げます

▶田渕　友良さん（８１歳）（別　　海）
▶須藤　タミさん（７２歳）（尾　岱　沼）
▶金子　フミさん（９２歳）（別　　海）
▶瀬下　ヒデさん（８９歳）（上　風　連）
▶纐纈金治郎さん（８２歳）（大　　成）
▶佐藤　ウタさん（８０歳）（床　　丹）
▶中田　昭一さん（５８歳）（本　　別）
▶松倉　ハナさん（８２歳）（別　　海）
▶松舘　　進さん（６７歳）（尾　岱　沼）
▶桶屋　忠義さん（５４歳）（中　春　別）
▶村山　ミヨさん（７５歳）（別　　海）
▶田保　藤吉さん（７１歳）（奥　　行）
▶森　　ミチさん（９３歳）（別　　海）

電波障害クリーン月間

十月一日から三十一日までは「受信環境クリーン月間」です。

電波はテレビ・ラジオをはじめ、社会のあらゆる分野で重要な役割を果たし、私たちの生活に不可欠なものとなっています。

郵政省では、不法市民ラジオなど不法無線局による混信妨害から正しく運用している無線局を保護し、電波を効率よく利用できるように努めています。

テレビ・ラジオの受信障害や、無線通信に対する混信妨害でお困りの方はご相談ください。

問い合わせ／北海道電気通信管理局（☎011―7379―0033）

十月は高年齢者雇用促進月間

ハローワークでは毎年十月を「高年齢者雇用促進月間」と定め、六十歳定年を基盤とした六十五歳までの継続雇用の推進・多様な形態による雇用就業の促進・高齢期の雇用就業に対する支援など、高年齢者の雇用の促進に努めております。急速な高齢化社会の進展の中で、今後、労働力人口の五人に一人は六十歳以上の高年齢者が占めるものと見込まれています。

高年齢者の雇用・就職機会の確保につきまして、広くご理解とご協力をお願いいたします。

問い合わせ／ハローワーク　根室公共職業安定所（☎01532―3―2161）　中標津分室（☎01537―2―2544）

社会福祉士国家試験の実施

○試験日／平成十二年一月二十三日（日）
○試験地／北星学園大学（札幌市）
○受験資格／大学で指定科目を修めて卒業（見込み）した者等
○受験書類締切／十月十五日（金）
詳細・問い合わせ／社会福祉係（内線２８４）

郵便局のミニレター

かもめ～る当選番号

かもめ～る賞	下5けた	68056
ふるさと小包賞	下4けた	0769
	下4けた	0875
	下4けた	1137
	下4けた	4451
切手シート賞	下2けた	49
	下2けた	76
	下2けた	89

賞品引換期間　平成11年9月6日(月)から平成12年3月6日(月)まで

平成十二年用年賀はがき発売のお知らせ

発売日　平成十一年十一月一日(月)
価　格　無　地　　五十円
　　絵入り　五十五円

昨年まで、絵入り年賀葉書全国版は二種類でしたが、今年はキャラクターものとして、鉄腕アトムを題材とした「アトムのお正月」を加えた三種類を発行します。ご予約はお早めに。

臨時郵便局開設について

第三十九回西別川あきあじまつりが本別海、別海漁業協同組合特設会場で開催されます。郵便局では、当日さけゆうパックの産地直送の引き受けを承ります。

日時／十月十日（日）午前十時より

お知らせ

国民年金

Q．ついつい保険料を納め忘れ、未納分の保険料を溜めてしまいました。少しずつでも　納めたいと思っていますが、何か良い方法はないでしょうか。

A．２年以内なら分割で納めることができます。保険料は２年を過ぎると納めることができなくなります。一度に納められない場合は分割でも納付できますので町の国民年金担当窓口や釧路社会保険事務所に分納方法を相談して、２年以内に納めるようにしてください。また、保険料の納付方法には、口座振替や保険料の前納割引制度もあります。つい保険料を納め忘れたり、納付期限に遅れたりしないよう、是非利用されることをお勧めします。また、国民年金は加入者が保険料を納めることで、年金を受けている人の生活を支えていく仕組みになっています。保険料を納めないと制度自体がなりたたなくなってしまいますので、今後はきちんと納めるようにしてください。

社会保険事務相談所開設日

○日時／11月16日㈫　13時～17時
○会場／中標津町商工会
　問い合わせ／国民年金係（内線483）

☆国民年金保険料の納付は、
安心・便利・確実な口座振替・自動払込で☆

親がまず手本を示そう 正しい横断

別海町の交通事故発生状況
発生28件、死者２名、傷者41名
前年同期比（＋４）　（－５）　（＋14）
（平成11年１月１日～９月27日）

「毎月15日は、道民交通安全の日です」

寄付

・別海町
▽木村武司さん（兵庫県）▽高橋守雄さん（豊原）▽土地家屋調査士会釧路支部（支部長　幸坂邦夫）

・特別養護老人ホーム清翠園
▽伊藤和夫さん（豊原）▽内田徳司さん（別海）▽久保田繁さん（別海旭町）▽金子齋さん（釧路市）

・社会福祉協議会
▽須藤定吉さん（尾岱沼）▽佐藤豊さん（床丹）▽今村洋さん（別海西本町）▽松舘和子さん（尾岱沼）▽森寿さん（別海常盤町）▽千葉繁樹さん（上春別）▽三宅康弘さん（別海川上町）▽小椋吉夫さん（別海）▽松倉穂子さん（別海常盤町）

ありがとうございました。

道路交通法改正について

平成十一年十一月一日より、道路交通法の一部が改正され自動車等の運転中に携帯電話・自動車電話、その他無線通信装置及びカーナビ、カーテレビ等を使用中に事故等を起こしたり、事故を誘発するなどして道路交通に危険を生じさせた場合は「携帯電話使用等」違反となります。

郊楽苑臨時休業のお知らせ

十月二十五日(月)、二十六日(火)の二日間は、館内給排水施設、温泉施設などの定期点検のため、臨時休業となりますのでご了承ください。なお、二十七日（水）より平常通り営業いたします。

別海町交流センター郊楽苑
（☎5－0711）

編集後記

◆野も山も秋の到来とともに木々の葉も色づきはじめ、夕暮れも日一日と早くなって参りました。今年も早いもので残すところ後三カ月ですね。▽今年の産業祭は、台風十八号の接近で開催が心配されましたが、両日とも、ときおり強い風に見舞われましたが、雨も降らずに無事終了しました。関係者の皆さん大変ゴクロウサマでした。▽最近道内では、悲惨な交通事故が増加しています。皆さん一人ひとりがお互いに交通ルールを守り（歩行者）、安全運転をしてください。（K）

◆全国に名をとどろかせた別海高校酪農科女子バレーボール部、三度目の全国制覇、おめでとうございます。私も応援に行きたかったのですが…昨年は決勝で敗れ今年は雪辱を果たした選手たち。並々ならぬ努力があったことは確かです。だから勝ったときの喜びも大きかったのではないでしょうか。天才と呼ばれる人もセンス（能力）三割、努力七割ぐらいでしょうか。人より上に立ちたいならば努力、根性、ど根性。バレーボール部は今度はプレッシャーという壁に勝たなければなりません。精神面がカギとなるのでは。来年も「広報べつかい」にうれしいニュースで掲載できることを願っています。（たく）

べつかい歳時記

野も山も化粧落とし秋しぐれ

円谷慶子

楓やぶどう・蔦などの紅葉の美しさもさることながら、楠の葉でも輝くばかりの時がある。いずれにしても一雨ごとに色あせてゆくのはうらさびしい。化粧落としとは言い得て妙。時雨は冬の季語だが秋しぐれは秋。

今西　青峰

○まちの人口／17,347人（+60）　男／8,645人（+44）・女／8,702人（+16）　○世帯／5,865世帯（+28）　平成11年8月31日現在
（　）は前月比

べつかい10
OCT 1999　No.432

編集／別海町役場　総務部　総務課　統計広報係
〒086-0205 北海道野付郡別海町別海常盤町280番地
☎（01537）5-2111　FAX 5-0371

別海町ホームページ　http://www.aurens.or.jp/hp/betsukai/default.htm

この広報紙には森林保護のため再生紙を使っています